Freire da Cruz
Aula de SAP

SAP – Cor, Tamanho da fonte e Som

Olá caro aluno, nessa aula vamos aprender como alterar a cor, o tamanho da fonte e desativar o som.

1. Alterar a Cor

Na maioria das empresas os usuários tem acesso a um ambiente de teste e a outro ambiente produtivo. Para que não haja engano no momento das movimentações, ou seja, trabalhar no ambiente de teste achando que é um Produtivo é possível mudar a cor do ambiente no sistema.

" Customize Local Layout" – Options (Vamos usar essa mesma opção de início para as três alterações).

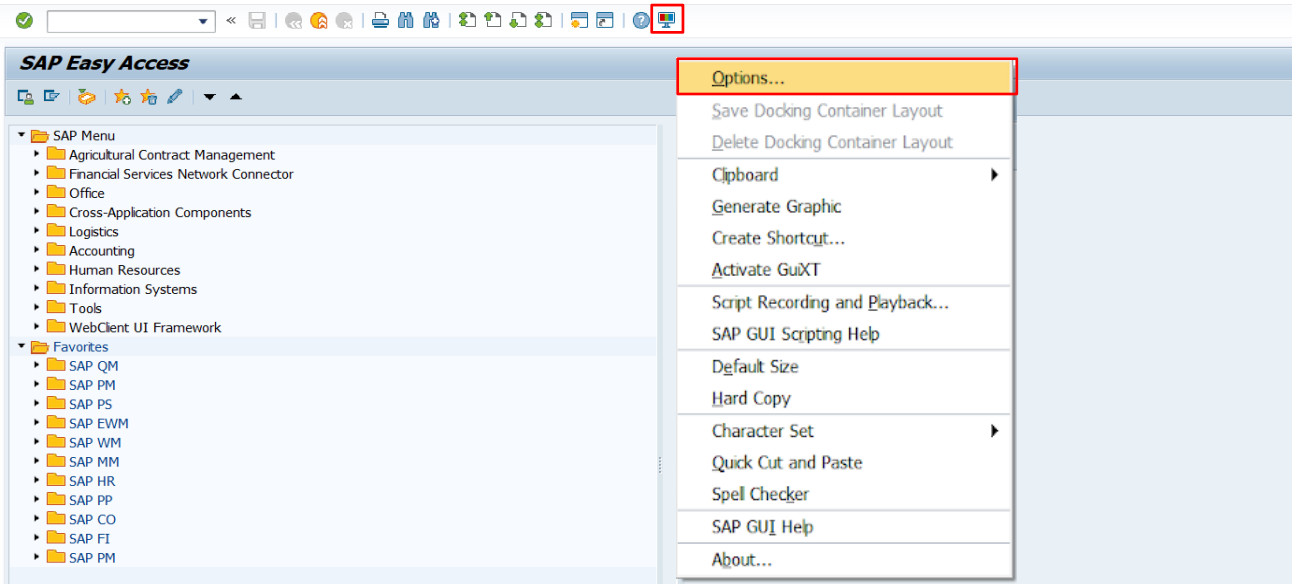

“Visual Design” – Colors in System/ Escolhe a cor desejada/ Apply – OK. Fecha o sistema e a abre novamente para visualizar a mudança.

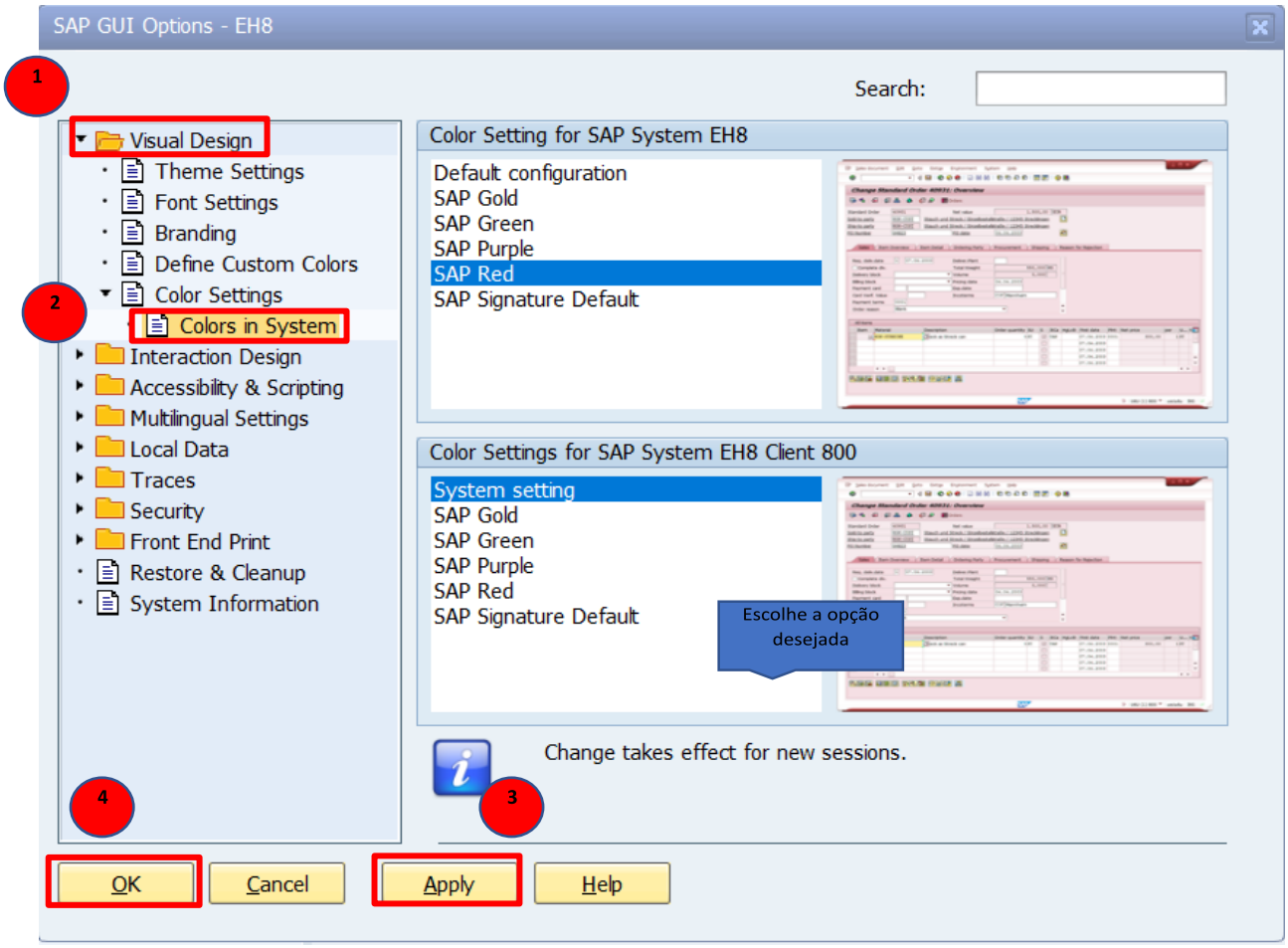

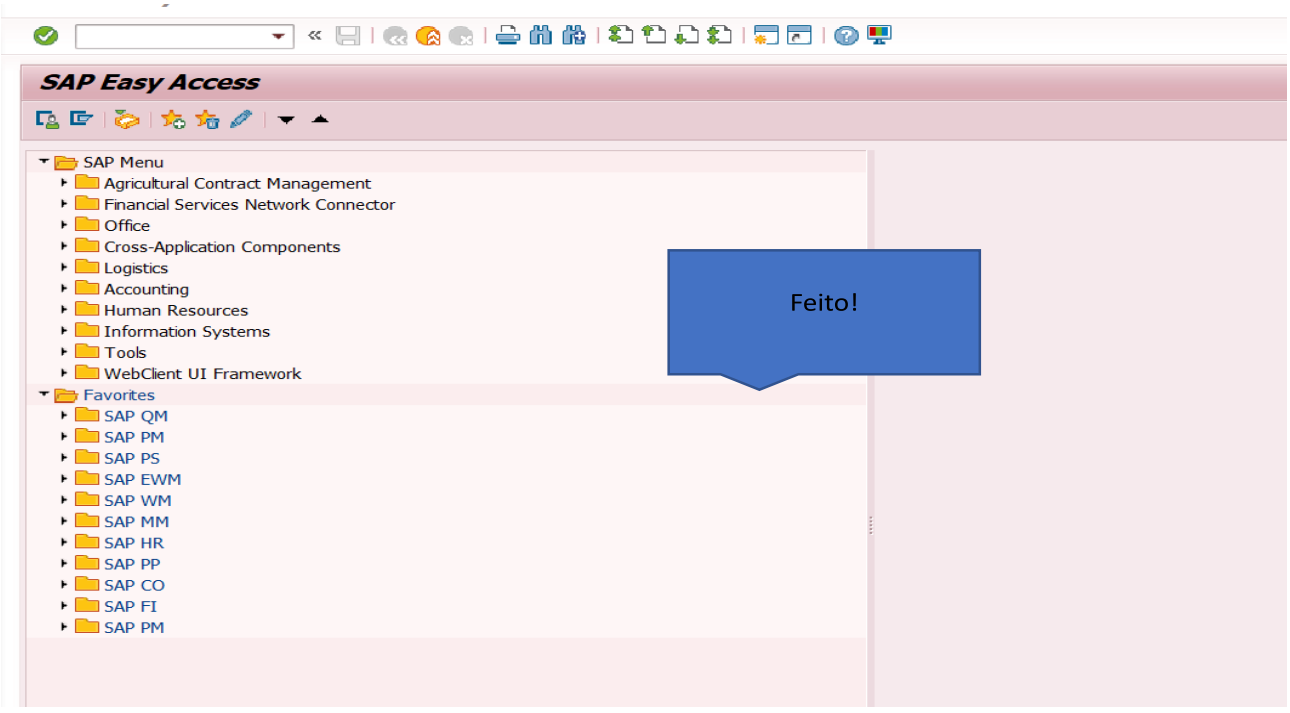

2. Tamanho da fonte

” Customize Local Layout” – Options

“Font Settings” – Select /Escolhe o tamanho da fonte desejada - OK/ Appliy/ OK

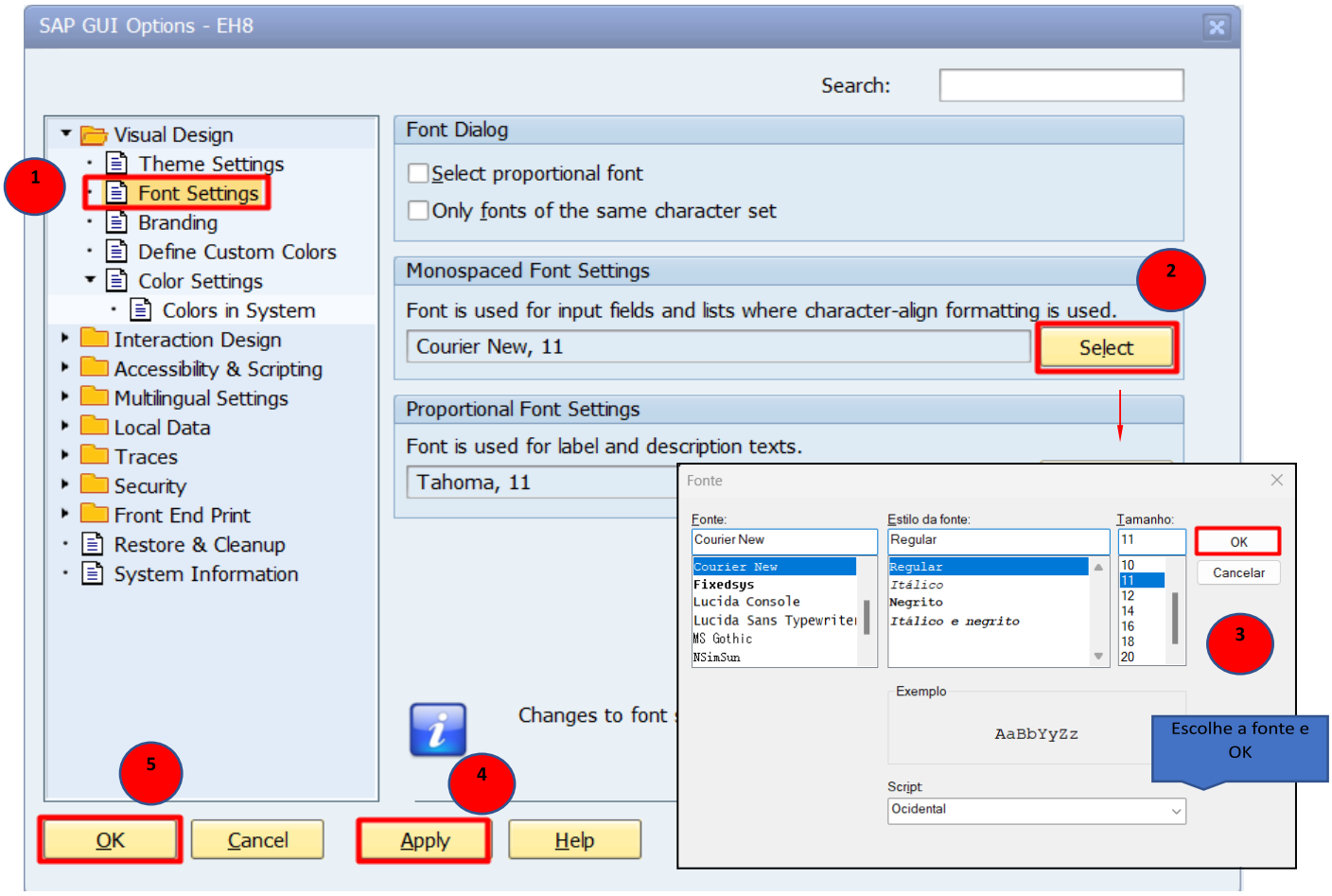

3. Desativar o Som

“Customize Local Layout” – Options

Interaction Design - Sound Settings / Activate áudio signal / ok

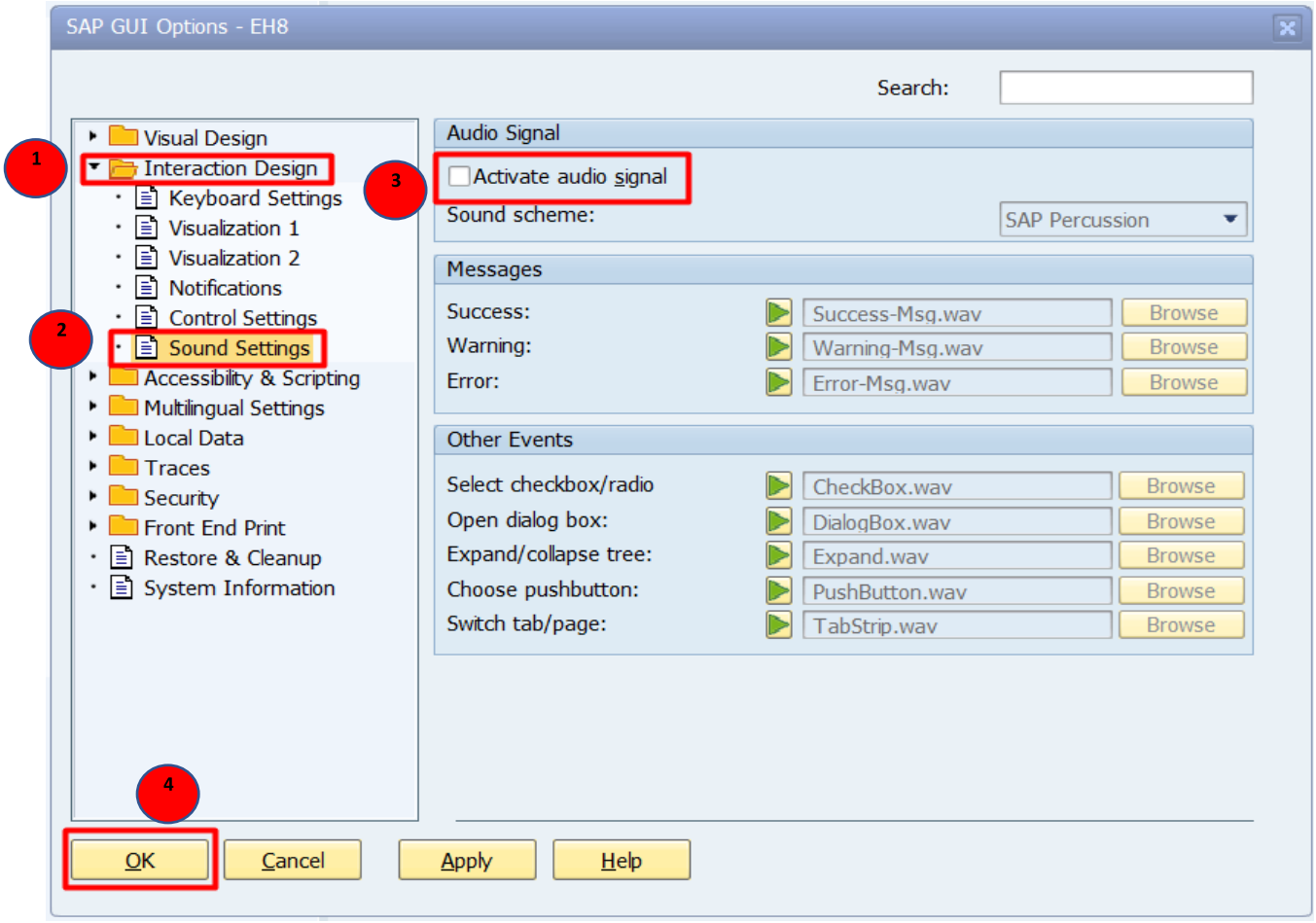

Aula Finalizada!

Até a próxima!